Ättlingar till Olof Andersson (1781 - 1835)

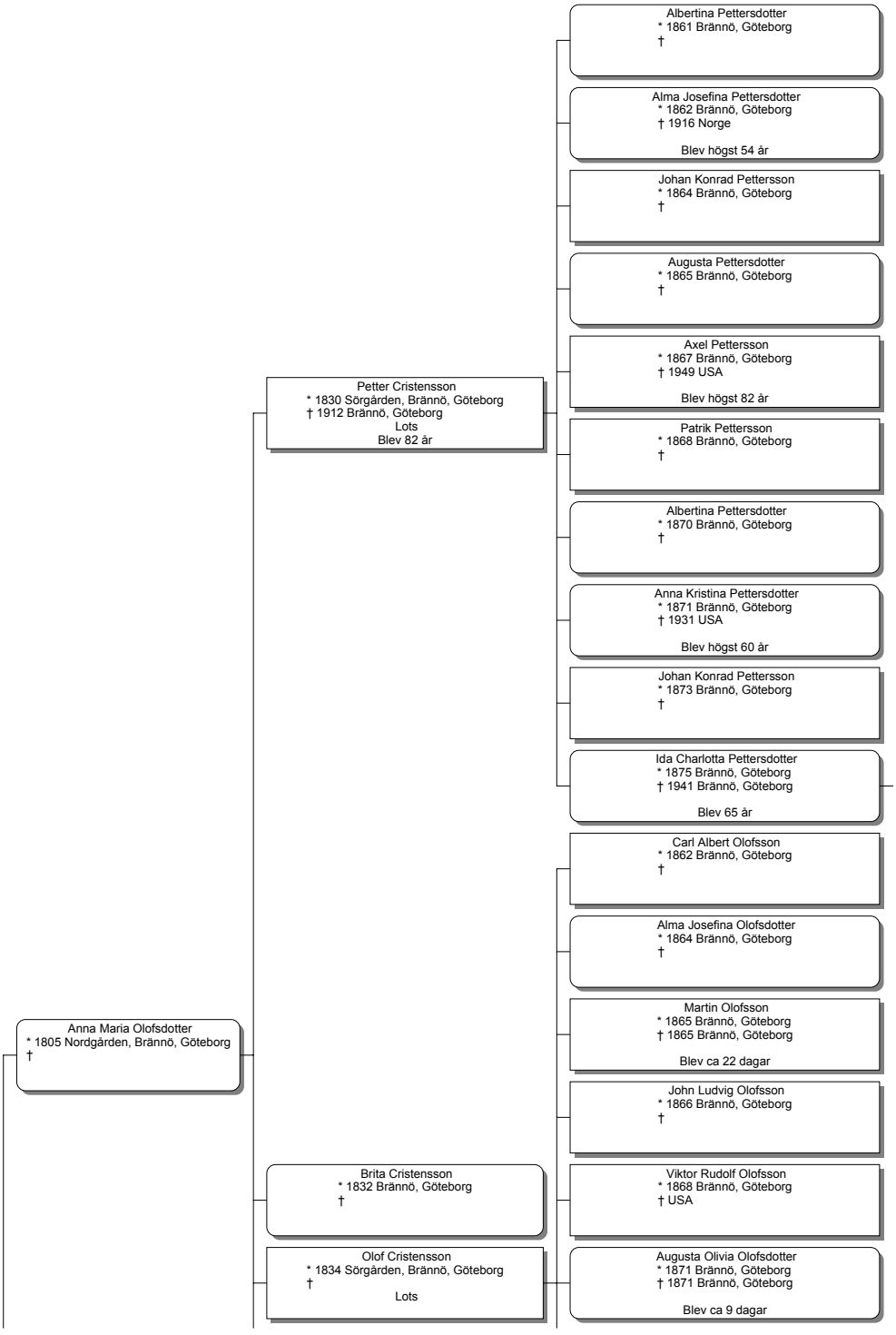

Olof Andersson
* 1781 Vrångö, Göteborg
† omkring 1835 Sörgården, Brännö, Göteborg
Fiskare
Blev ca 54 år

Anders Olofsson
* 1808 Nordgården, Brännö, Göteborg
†
Fiskare

Brita Cristensson
* 1837 Brännö, Göteborg
† 1866 Brännö, Göteborg
Blev 29 år

Augusta Olivia Olofsdotter
* 1872 Brännö, Göteborg
† 1872 Brännö, Göteborg
Blev ca 14 dagar

Magnus Cristensson
* 1839 Brännö, Göteborg
†

Anna Matilda Olofsdotter
* 1873 Brännö, Göteborg
†

Ulrika Cristensson
* 1842 Brännö, Göteborg
† 1850 Brännö, Göteborg
Blev 8 år

Elisabeth Olofsdotter
* 1875 Brännö, Göteborg
†

Anna Maria Cristensson
* 1844 Brännö, Göteborg
†

Augusta Olivia Olofsdotter
* 1877 Brännö, Göteborg
†

Johanna Cristensson
* 1849 Brännö, Göteborg
†

Olivia Alida Constantia Karlund
* 1879 Brännö, Göteborg
†

Olof Andersson
* 1834 Faggegården, Brännö, Göteborg
†

Lorents Andersson
* 1836 Faggegården, Brännö, Göteborg
†

Brita Andersdotter
* 1838 Faggegården, Brännö, Göteborg
†

Christina Andersdotter
* 1841 Faggegården, Brännö, Göteborg
†

Johanna Olofsdotter
* 1810 Nordgården, Brännö, Göteborg
† 1866 Klavegården, Brännö, Göteborg
Blev 56 år

Jonas Johansson
* 1836 Klavegården, Brännö, Göteborg
† 1889 Klavegården, Brännö, Göteborg
Sjöman
Blev 53 år

Olof Johansson
* 1838 Klavegården, Brännö, Göteborg
† 1907 Klavegården, Brännö, Göteborg
Sjöman
Blev 69 år

Georg Albert Johnson
* 1878 Göteborg
† före 1932 Seattle, Washington, USA
Fiskare
Blev högst 53 år

Anna-Greta Johansdotter
* 1840 Klavegården, Brännö, Göteborg
† 1905 Klavegården, Brännö, Göteborg
Blev högst 65 år

Martina Justina Björk
* 1881 Klavegården, Brännö, Göteborg
† 1961 Runsäs 1:8 (Lyckan), Onsala, Halland
Blev 80 år

Börje Johansson
* 1849 Klavegården, Brännö, Göteborg
† 1931 Vässingsö 2:6, Onsala, Halland
Fyrvaktare / Sjöman
Blev 82 år

John Binde Johansson
* 1883 Klavegården, Brännö, Göteborg
† 1901 Malö fyrplats, Onsala, Halland
Blev 18 år

Charles Alexius Johansson
* 1885 Vinga, Göteborg
† 1956 Vässingsö 2:6, Onsala, Halland
Tulltjänsteman
Blev 70 år

Maria Olofsdotter
* 1813 Nordgården, Brännö, Göteborg
†

Britta Gustafsdotter
* 1845 Brännö, Göteborg
†

Olle Gustafsson
* 1848 Brännö, Göteborg
†

Einar Natanael Johansson
* 1887 Vinga, Göteborg
† 1967 Vässingsö, Onsala, Halland
Fiskare
Blev 79 år

Gustava Gustafsdotter
* 1850 Brännö, Göteborg
†