Ättlingar till Anders Torkelsson (1735 - 1812)

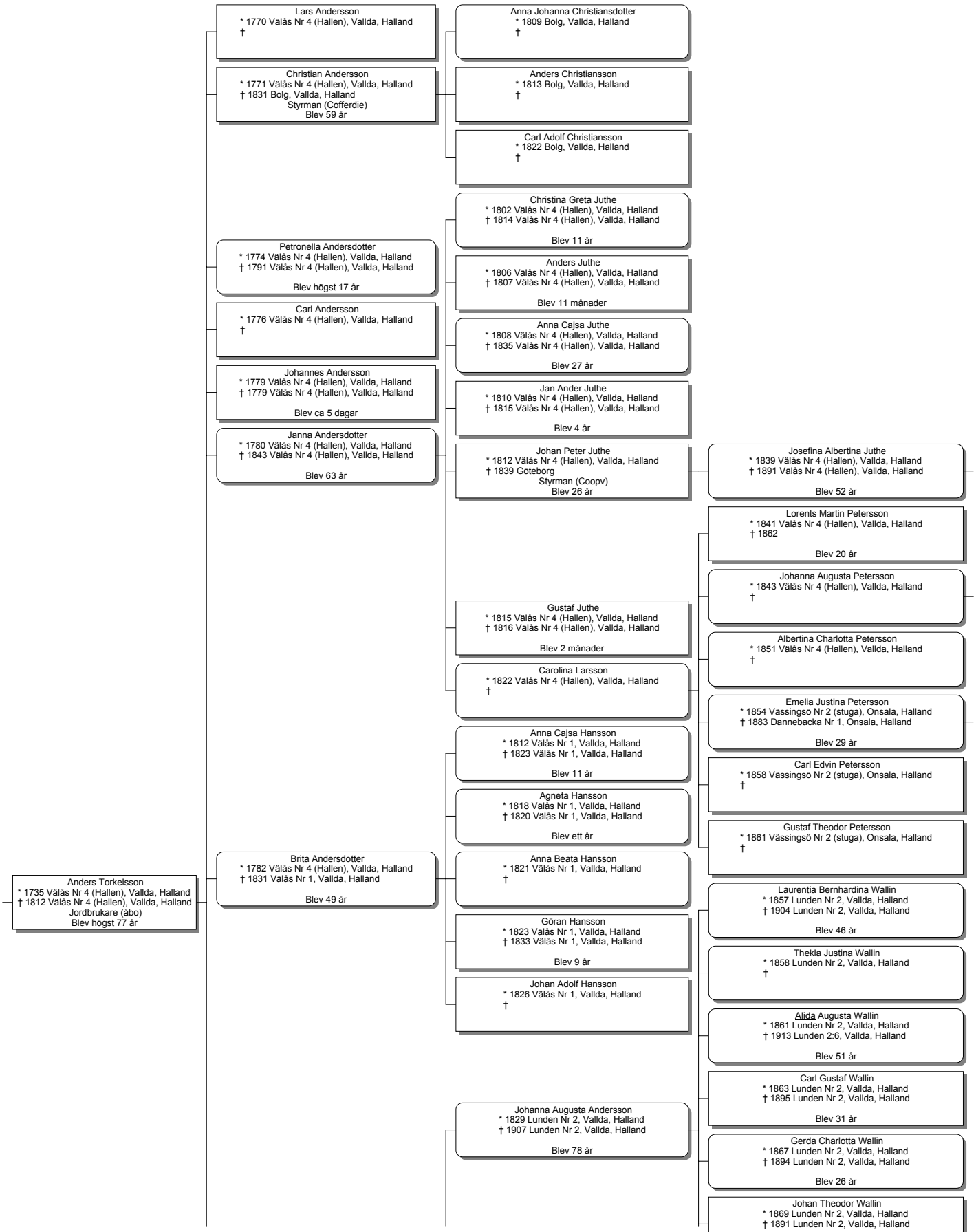

† 1891 Lunden Nr 2, Vallda, Halland

Blev 22 år

Gustaf Adolf Wallin
* 1871 Lunden Nr 2, Vallda, Halland
† 1892 Lunden Nr 2, Vallda, Halland

Blev 21 år

Oskar Emanuel Wallin
* 1873 Lunden Nr 2, Vallda, Halland
† 1875 Lunden Nr 2, Vallda, Halland

Blev ett år

Birger Albert Andersson
* 1867 Gräppås Nr 2 (Stora), Vallda, Halland
† 1944 Kolla 5:2, Tölö, Halland
Jordbrukare (hemm.äg.)
Blev högst 77 år

Charles Theodor Andersson
* 1868 Gräppås Nr 2 (Stora), Vallda, Halland
† 1872 Gräppås Nr 2 (Stora), Vallda, Halland

Blev 4 år

Alma Bernhardina Olsson
* 1871 Gräppås Nr 2 (Stora), Vallda, Halland
† 1930 Vallda 14:4 (Bergshyddan), Vallda, Halland
Åbodotter
Blev 59 år

Theresia Carolina Eriksson
* 1873 Gräppås Nr 2 (Stora), Vallda, Halland
† 1920

Blev högst 47 år

Gerda Emilia Andersson
* 1876 Gräppås Nr 2 (Stora), Vallda, Halland
† 1877 Gräppås Nr 2 (Stora), Vallda, Halland

Blev ett år

Gerda Emilia Sellman
* 1878 Gräppås Nr 2 (Stora), Vallda, Halland
† 1972 Rösan 7:1, Onsala, Halland

Blev 93 år

Hulda Nathalia Andersson
* 1881 Gräppås Nr 2 (Stora), Vallda, Halland
† 1881 Gräppås Nr 2 (Stora), Vallda, Halland

Blev 3 månader

Arthur Leo Andersson
* 1882 Gräppås Nr 2 (Stora), Vallda, Halland
† 1883 Gräppås Nr 2 (Stora), Vallda, Halland

Blev 11 månader

Hulda Natalia Helgesson
* 1884 Gräppås Nr 2 (Stora), Vallda, Halland
† 1973 Buera Nr 7 (Ångås), Vallda, Halland

Blev 88 år

Erin Viktoria Berggren
* 1886 Gräppås Nr 2 (Stora), Vallda, Halland
† 1913 Gräppås Nr 2 (Stora), Vallda, Halland

Blev 26 år

Elva Rohlin
* 1890 Gräppås Nr 2 (Stora), Vallda, Halland
† 1987 Göteborg

Blev 97 år

Ture Botolf Natanael Andersson
* 1892 Gräppås Nr 2 (Stora), Vallda, Halland
† 1974 Vallda 14:2 (Torås), Vallda, Halland
Chaufför (lastbil) / Jordbrukare
Blev 81 år

Tonni Maria Andersson
* 1881 Välås Nr 2 (Vrån), Vallda, Halland
† 1970 Välås Nr 1, Vallda, Halland

Blev 89 år

Konrad Algot Andersson
* 1884 Välås Nr 2 (Vrån), Vallda, Halland
† 1904 Välås Nr 2 (Vrån), Vallda, Halland

Blev 19 år

Bertha Mathilda Andersson
* 1886 Välås Nr 2 (Vrån), Vallda, Halland
† 1918 Välås Nr 2 (Vrån), Vallda, Halland

Blev 32 år

Bernhardina Gudiva Andersson
* 1889 Välås Nr 2 (Vrån), Vallda, Halland
† 1988 Välås Nr 1, Vallda, Halland

Blev 98 år

Jenny Josefina Källberg
* 1893 Välås Nr 2 (Vrån), Vallda, Halland
† 1979 Välås Nr 1, Vallda, Halland

Blev 85 år

Bernt Göran Andersson
* 1831 Lunden Nr 2, Vallda, Halland
† 1836 Lunden Nr 2, Vallda, Halland

Blev 4 år

Bernt König Andersson
* 1835 Lunden Nr 2, Vallda, Halland
† 1836 Lunden Nr 2, Vallda, Halland

Blev 11 månader

Anders Andersson
* 1838 Lunden Nr 2, Vallda, Halland
† 1916 Gräppås Nr 2 (Stora), Vallda, Halland
Jordbrukare (hemm.äg. / åbo)
Blev 77 år

Berndt König Andersson
* 1841 Lunden Nr 2, Vallda, Halland
† 1909 Välås Nr 2 (Vrån), Vallda, Halland

Blev 67 år

Johannes Andersson
* 1785 Välås Nr 4 (Hallen), Vallda, Halland
†
Sjöman

Anders Andersson
* 1788 Välås Nr 4 (Hallen), Vallda, Halland
†
Sjöman

Börje Andersson
* 1790 Välås Nr 4 (Hallen), Vallda, Halland
† 1845 Lunden Nr 2, Vallda, Halland
Jordbrukare (hemm.äg.) / Sjöman
Blev 54 år

Petronella Andersdotter
* 1795 Välås Nr 4 (Hallen), Vallda, Halland
† omkring 1815 Välås Nr 4 (Hallen), Vallda, Halland

Blev ca 20 år